



Villreinnemnda for Reinheimen-Breheimen

Reinheimen nasjonalparkstyret

05.06.2020

Vår ref. (bes oppgitt ved svar):
22-20

22. Høring – søknad om oppsett av sperregjerde i Tordalen

Kjell Egil Ramstad har søkt Reinheimen nasjonalparkstyret om løyve til å sette opp sperregjerde i Tordalen for beitedyr. Nasjonalparkstyret ber om ei uttale frå villreinforvaltninga.

Søknaden frå Ramstad:

Fra: Kjell Egil Ramstad[ker1966@online.no]
Sendt: 21. mar 2020 22:25:34
Til: Postmottak Fylkesmannen i Innlandet
Tittel: Sperregjerde/Saltsteinsholder

Reinheimen Nasjonalparkstyret

Sperregjerde og Saltsteinsholder

Søker om å få sette opp eit sperregjede i Torsdalen samt ein saltsteinsholder og saltkasse. Eg fikk tildelt ei sæter på Billingen med beiterett og ønsker å ta i bruk Torsdalen . Eg hadde 26 storfe på beite i 2019 men de hadde lett for å komme ned til Billingen og RV 15 . Sperregjerdet er ønske litt innafor Skitaren (se vedlegg) der er de ein naturleg plass med ei grov stein oppover fjellsida så ein trenger kun eit gjerde på ca 20 meter . Gjerdet er tenkt med permanerte stolpar og liggjande bord som ein tar av utan om beitesesongen . De er ingen andre som beite med storfe i Torsdalen (minst 50 år sia)men ei besetning med sau , så sperregjerdet blir utforma slik att sauene kan gå fritt. Saltsteinsholderen med saltkasse er ønske lengre inn i dalen se kart . Blir de eit positivt svar så ønsker eg få frakta gjerdesmatrial og salt med snøskuter . Hilsen Kjell Egil Ramstad Nordberg Solside 543 2693 Nordberg

Nasjonalparkforvaltar skriv at det er teke høgde for slike installasjonar i forvaltningsplanen for Reinheimen: *Dersom landbruksnæringa har behov for slike installasjonar, står det i forvaltningsplan (s. 39) at ein må leggje til grunn at slike tiltak er til ulempe for villrein, og skal derfor avgrensast til eit minimum.*

Det er lagt opp til eit sperregjerde på 20 meter. Ein har erfaring frå at villrein kjem forbi dette området på andre plassar (Knut Granum, pers. med). Sperregjerdet vil truleg ha avgrensa negativ effekt på villrein. **For å redusere eventuelle konsekvensar bør gjerdet bli teke ned att etter kvar beitesesong.**

Kart som syner plassering av sperregjerdet på neste side:

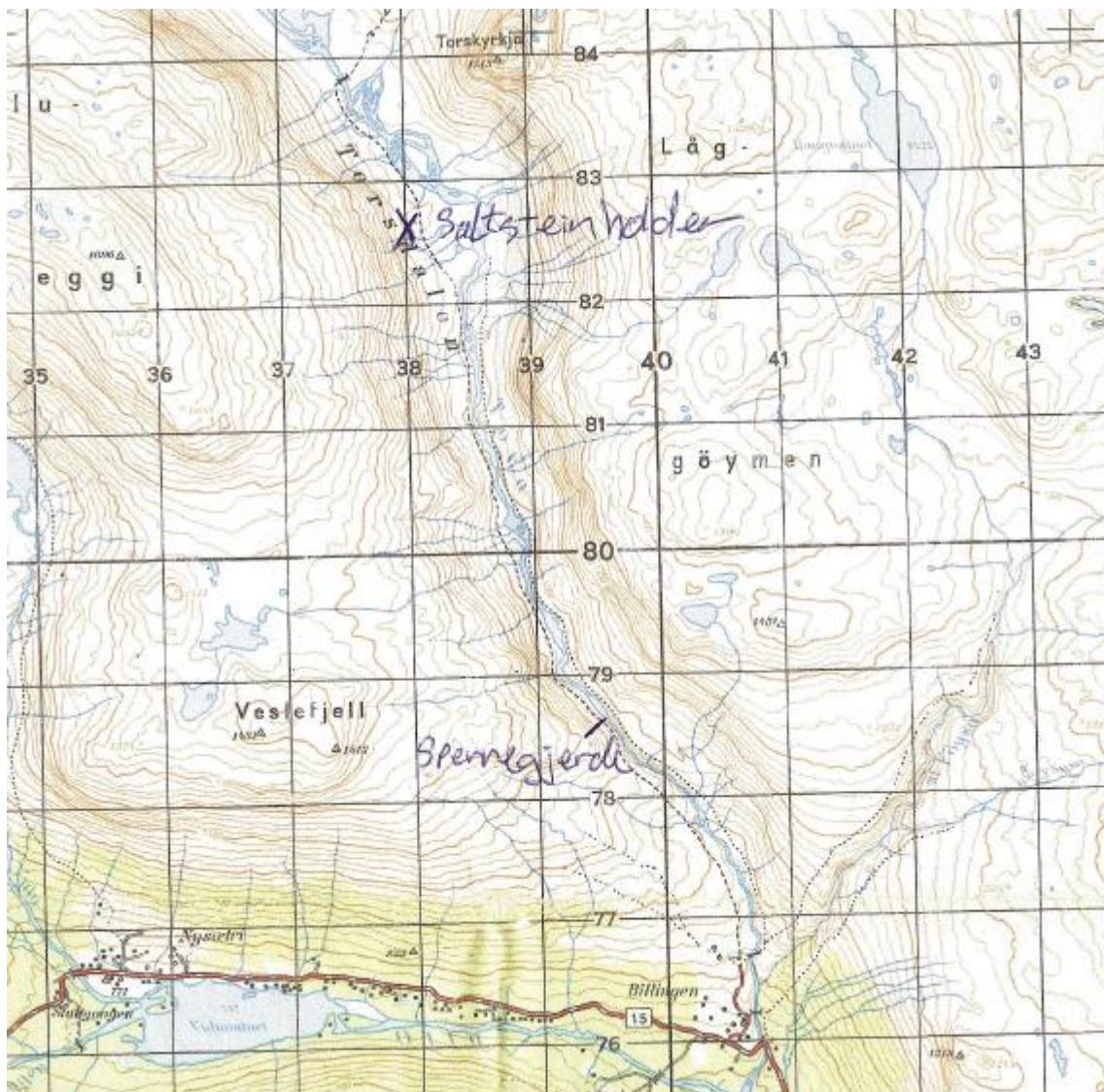

Helsing

Johan Berge
Leiar

Tor Taraldsrud
Tor Taraldsrud
Sekretær